



PARLAMENTUL ROMÂNIEI
SENATUL

LEGE

**privind realizarea Catedralei
Mântuirii Neamului**

Senatul adoptă prezentul proiect de lege

Art.1.- (1) Catedrala Mântuirii Neamului, simbol al celor două mii de ani de credință creștină pe pământul românesc, se va construi în municipiul București, Calea Șerban Vodă, Parcul Carol, sector 4.

(2) Fondurile destinate construirii Catedralei Mântuirii Neamului vor fi finanțate de către Patriarhia Bisericii Ortodoxe Române, precum și, în completare, de la bugetul de stat.

(3) Guvernul României și celelalte autorități ale administrației publice centrale și locale implicate au obligația de a acorda, la solicitarea Patriarhiei Bisericii Ortodoxe Române, sprijinul necesar, în condițiile prevăzute de lege.

Art.2.- (1) Terenul în suprafață de 13.814 mp, situat în municipiul București, Calea Șerban Vodă – Parcul Carol, sectorul 4, delimitat potrivit anexei care face parte integrantă din prezenta lege, trece din domeniul public al statului în domeniul privat al statului.

(2) Terenul prevăzut la alin.(1) se transmite, cu titlu gratuit, în proprietatea Patriarhiei Bisericii Ortodoxe Române și este destinat exclusiv construirii Catedralei Mântuirii Neamului.

Art.3.- Terenul proprietate publică a statului, în suprafață de 38.890,3 mp, situat în municipiul București, Calea Șerban Vodă – Parcul Carol, sectorul 4, reprezentând diferența dintre suprafața prevăzută în Hotărârea Guvernului nr.468/2003 și suprafața prevăzută la art.1, își păstrează destinația de parc public și se transmite în folosință gratuită, pe perioada de existență a Catedralei, Patriarhiei Bisericii Ortodoxe Române, căreia îi revine obligația de a-l întreține în mod corespunzător.

Art.4.- Pe data intrării în vigoare a prezentei legi se modifică în mod corespunzător Hotărârea Guvernului nr.468/2003 privind transmiterea unui teren proprietate publică a statului în administrarea Patriarhiei Bisericii Ortodoxe Române, publicată în Monitorul Oficial al României, Partea I, nr.289 din 25 aprilie 2003, cu modificările ulterioare.

Acest proiect de lege a fost adoptat de Senat în ședința din 11 octombrie 2004, cu respectarea prevederilor articolului 76 alineatul (1) din Constituția României, republicată.

p.PREȘEDINTELE SENATULUI



Marin Dinu

ANEXĂ

LA LEGEA PENTRU CONSTRUIREA CATEDRALEI MÂNTUIRII NEAMULUI

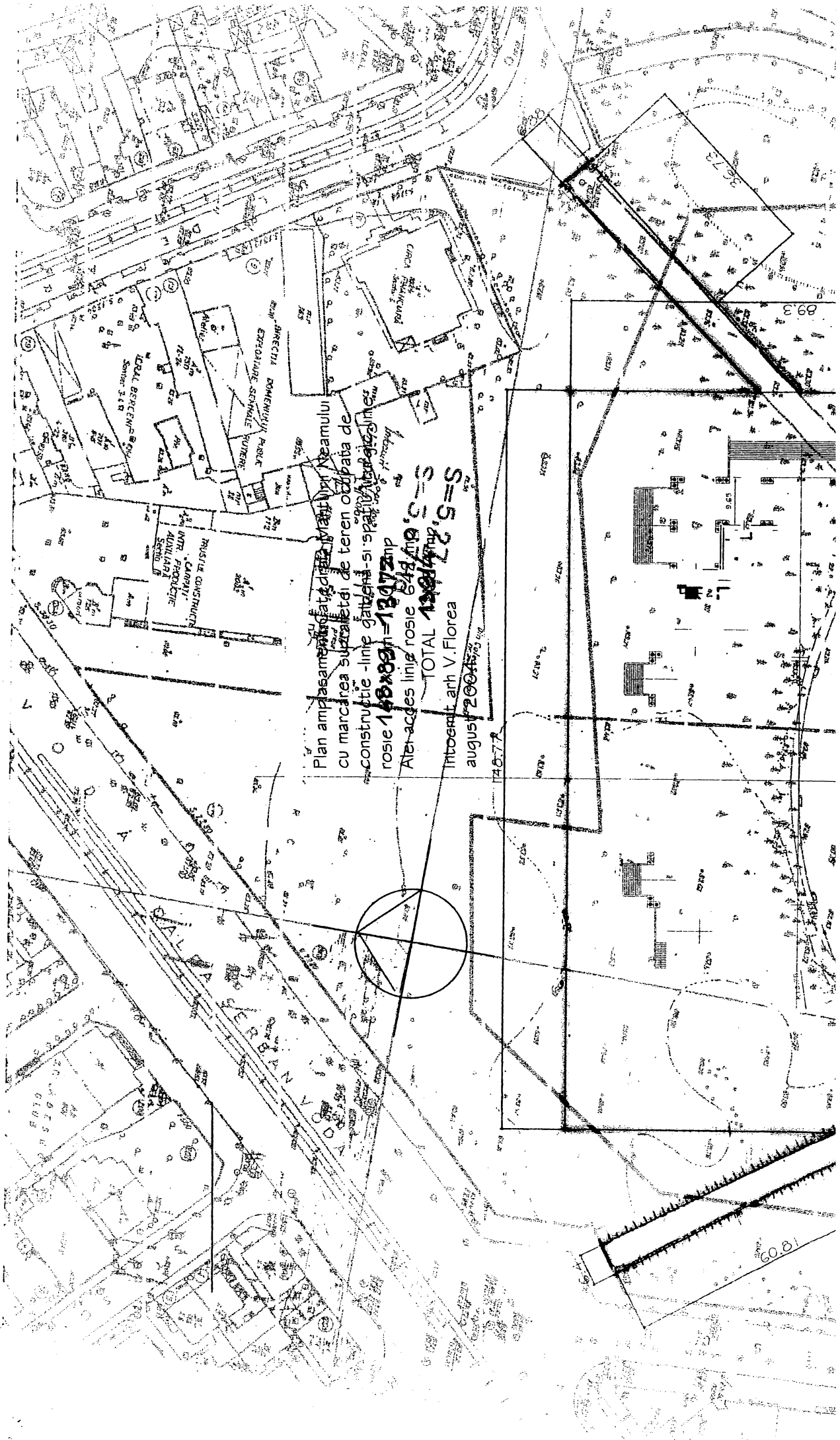

Plan amplasamentului Catedralei Mântuirii Neamului
 cu marcarea suprafeței de teren ocupată de
 construcție - linie galbenă și spațiul verde
 roșie $148 \times 89 \text{ m} = 13072 \text{ mp}$
 Alte acces linii roșie $64 \text{ m} \times 5 \text{ m} \times 2 = 640 \text{ mp}$
 TOTAL 13712 mp
 Intorsit arh. V. Florea
 august 2004

148.77

60.81

89.9

36.72

209.50

MONUMENTUL
LUPTEI PENTRU
LIBERTATEA POPORULUI
SI A PATRIEI
PRIN SOCIALISM

